

Rotazioni

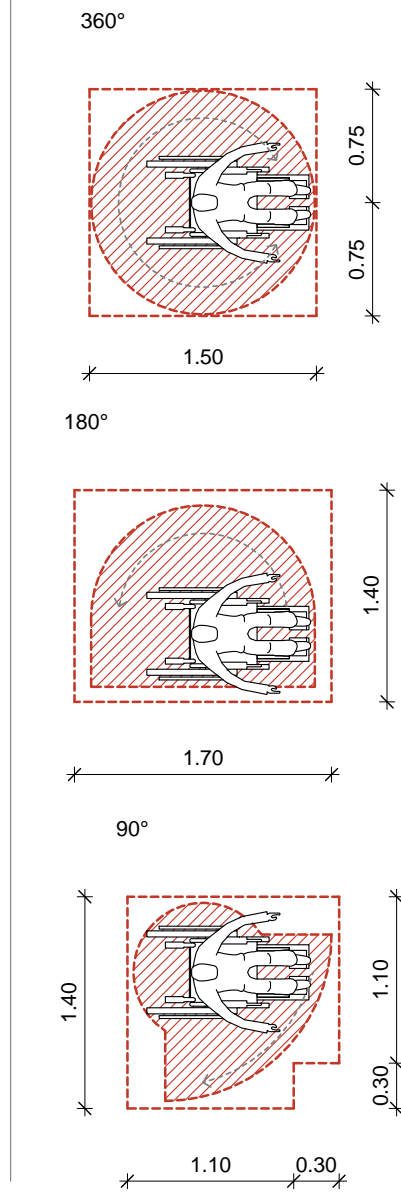

Inversione combinata

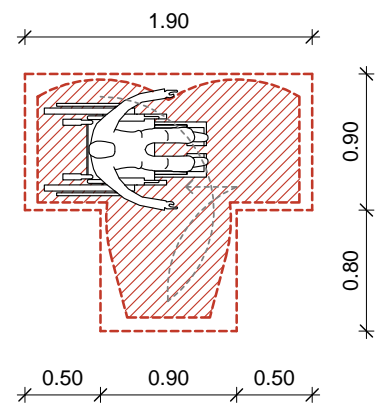

Svolta 90°

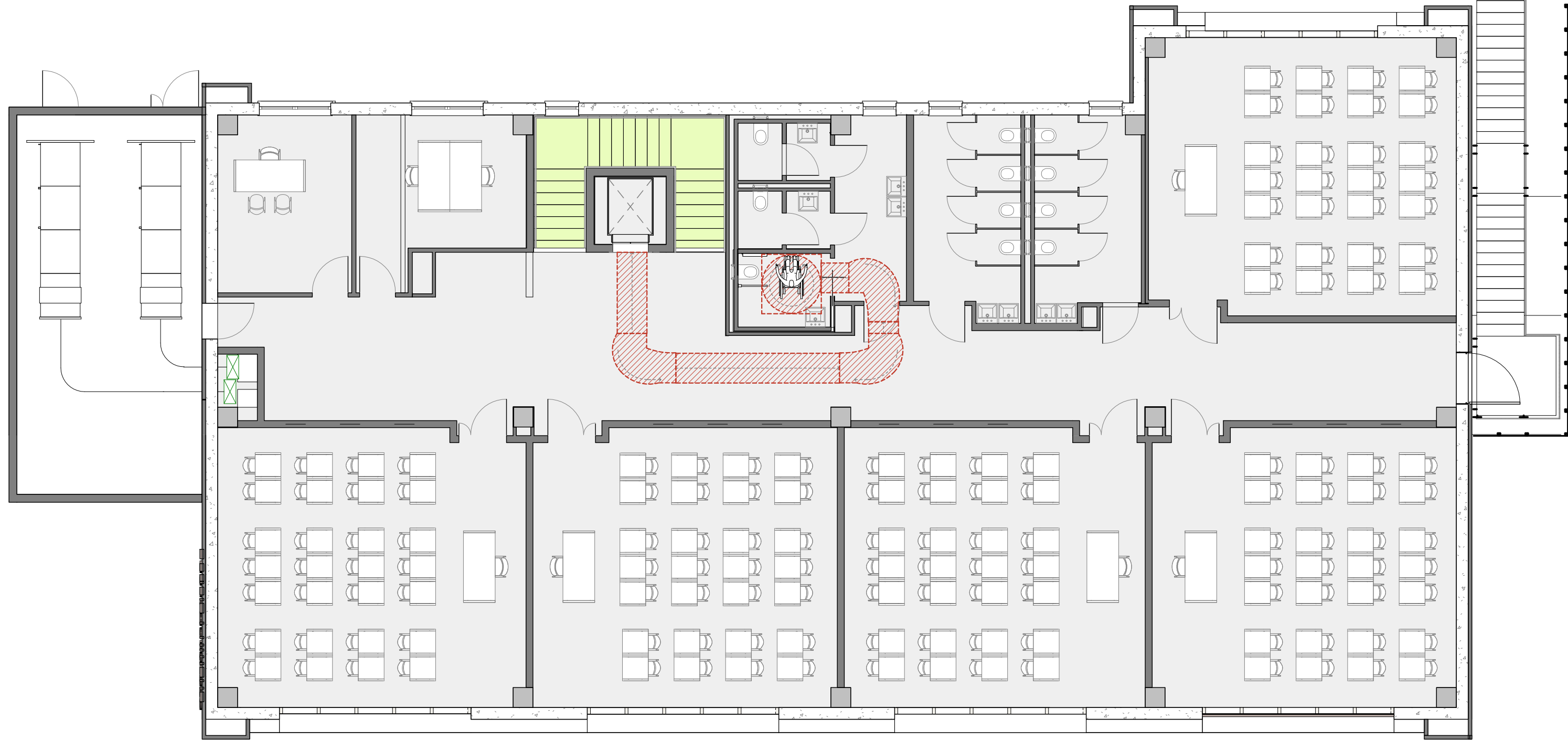
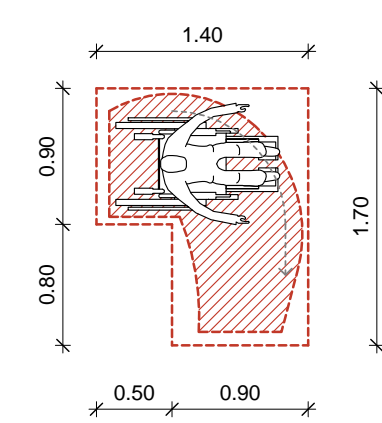

LEGENDA
1 : 50

PIANO PRIMO - L13
1 : 100

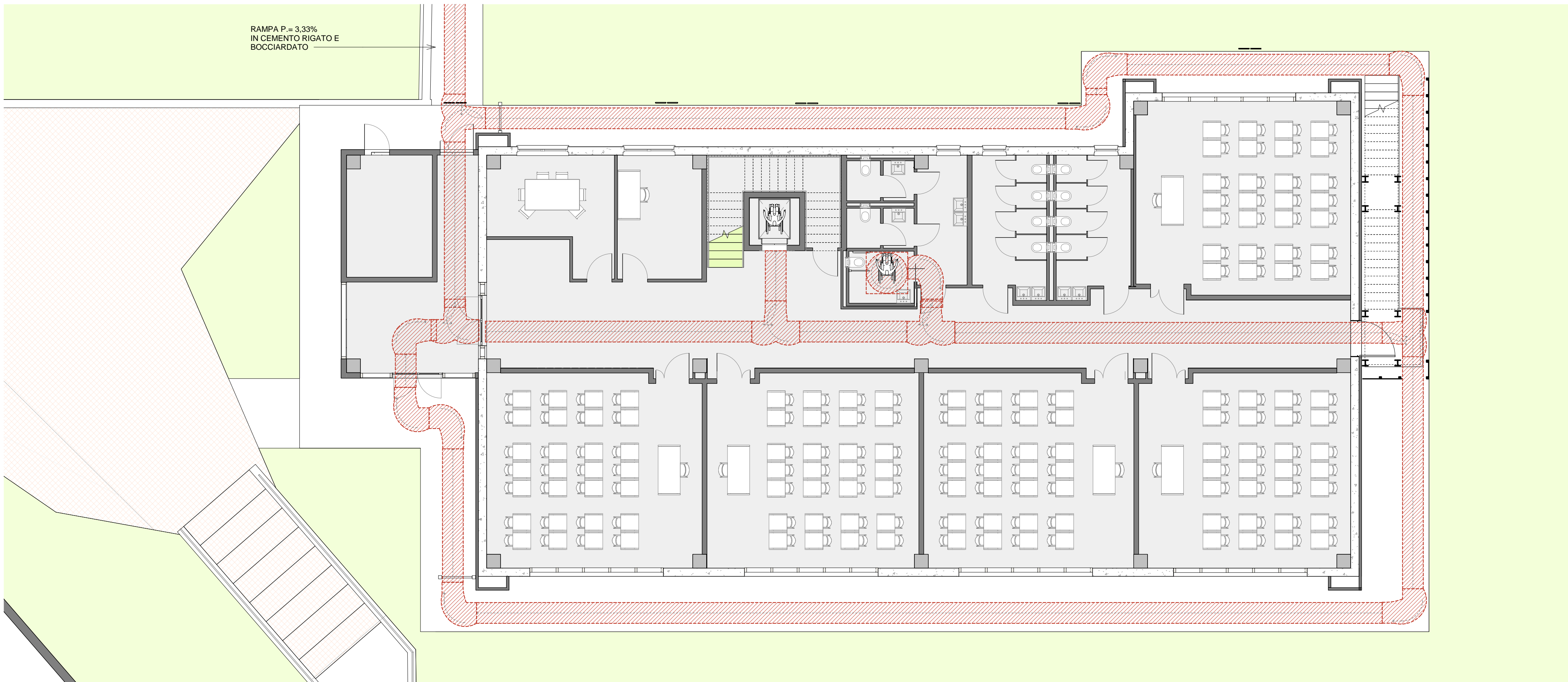
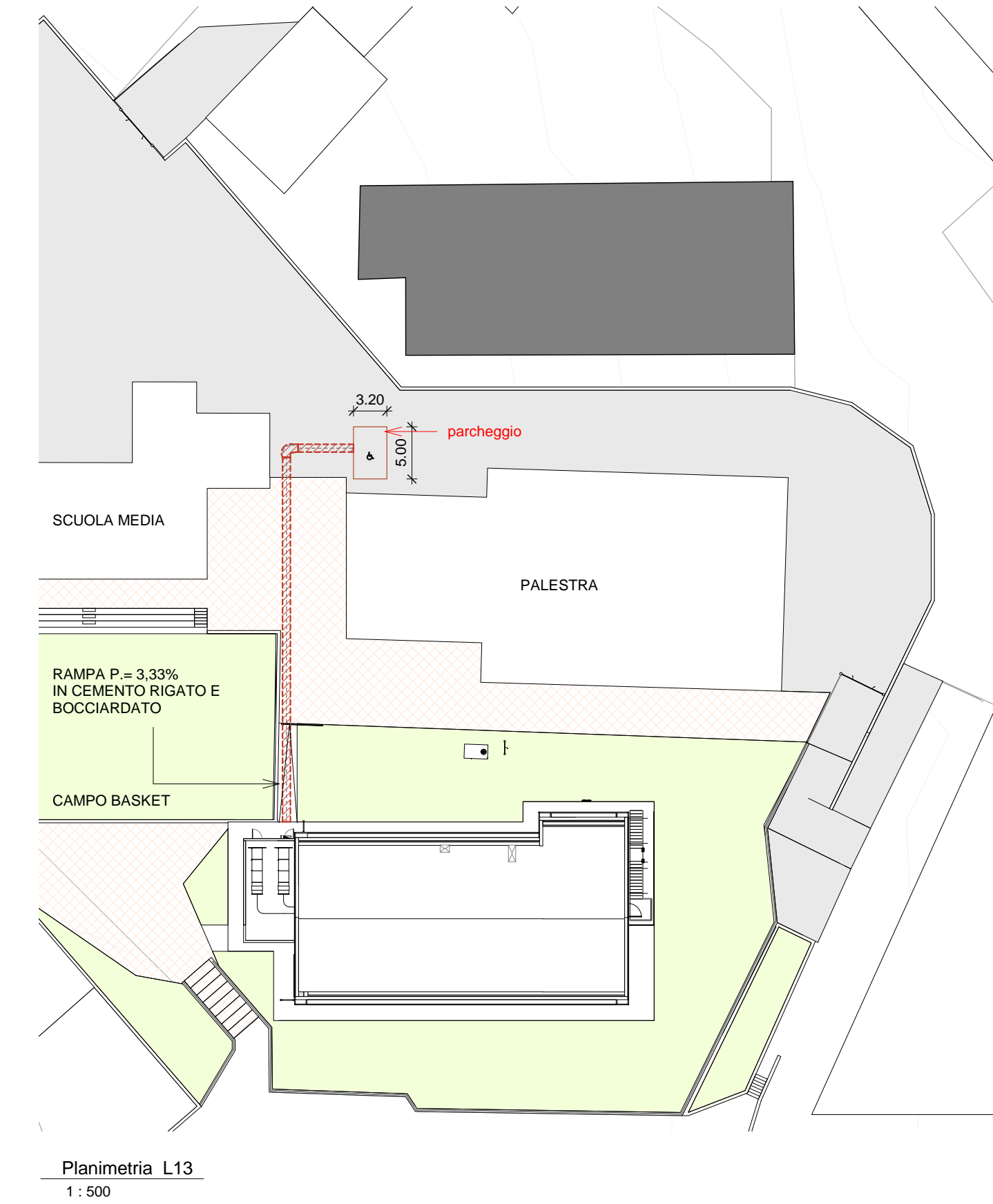

PIANO TERRA - L13
1 : 100



COMUNE DI PONT CANAVESE
Città Metropolitana di Torino

REALIZZAZIONE DI POLO SCOLASTICO COMPRENDENTE SCUOLA PRIMARIA E SCUOLA SECONDARIA DI PRIMO GRADO NELL'AREA ATTUALMENTE DESTINATA A SCUOLA SECONDARIA DI PRIMO GRADO, PALESTRA E PARCO GIOCHI, SITA IN VIA ROMA.

COMUNE DI PONT CANAVESE
Il Sindaco: Sig. Paolo Coppo
R.U.P.: geom. Anna Airaldi
Via Marconi n. 12 - 10085 PONT CANAVESE (TO)

PROGETTO:
STUDIO DI ARCHITETTURA
arch. Luca FARINELLI
di Maria Chiara SANTI
via Garibaldi 90 - 44121 Ferrara
tel +39 0532 209003
studio@lar.it - www.lar.it

CONSULENTI:
INDAGINI GEOLOGICHE: Dr. Geol. Carlo Dellarole
PROG. STRUTTURE: Ing. Tommaso Mariacci
PROG. IMPIANTI: Ing. Riccardo Accorsi
ANALISI ACUSTICA: Ing. Michele Buzzoni
Ing. Sara Zetelli
COLLABORATORI: Arch. Enrico Bonazza
Dot. Dario Cattozzi

TAVOLA
A14

PROGETTO ESECUTIVO: ARCHITETTONICO
ELABORATO
PIANTE L13

SCALA
Come indicato